

Documental: Neus Martín Royo

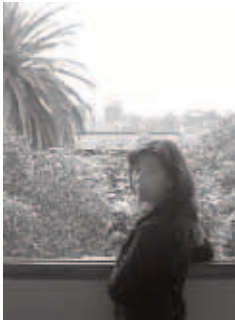

Neus Martín Royo (Barcelona, 1968). Es uno de los mejores exponentes del neorrealismo catalán. Algún crítico ha calificado sus obras de bodegones arquitectónicos. Ha celebrado exposiciones a nivel nacional, colectivas e individuales: *La ciutat de les arts* (2000), *La ciutat desconeguda* (2002), *Entre mar i muntanya* (2004), o *Segle XX* (hasta el 11 de diciembre en la Sala Parés de Barcelona), entre otras. Tiene una larga lista de premios, menciones y accésits: X premio de pintura Durán (Madrid, 1993) o primer premio de Obra Gráfica de Enciclopèdia Catalana (2005).

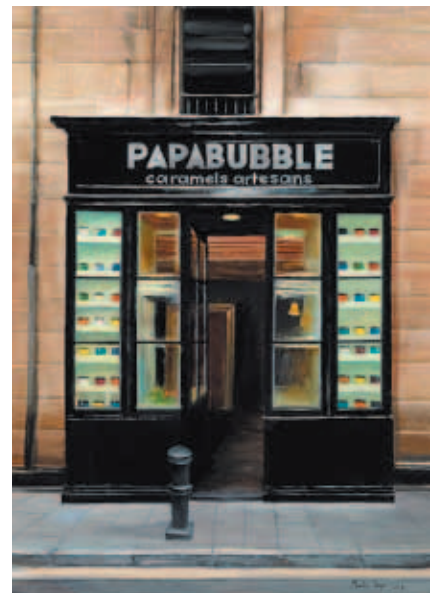
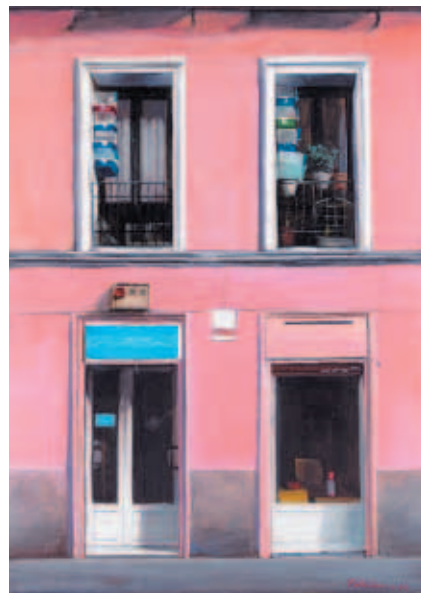
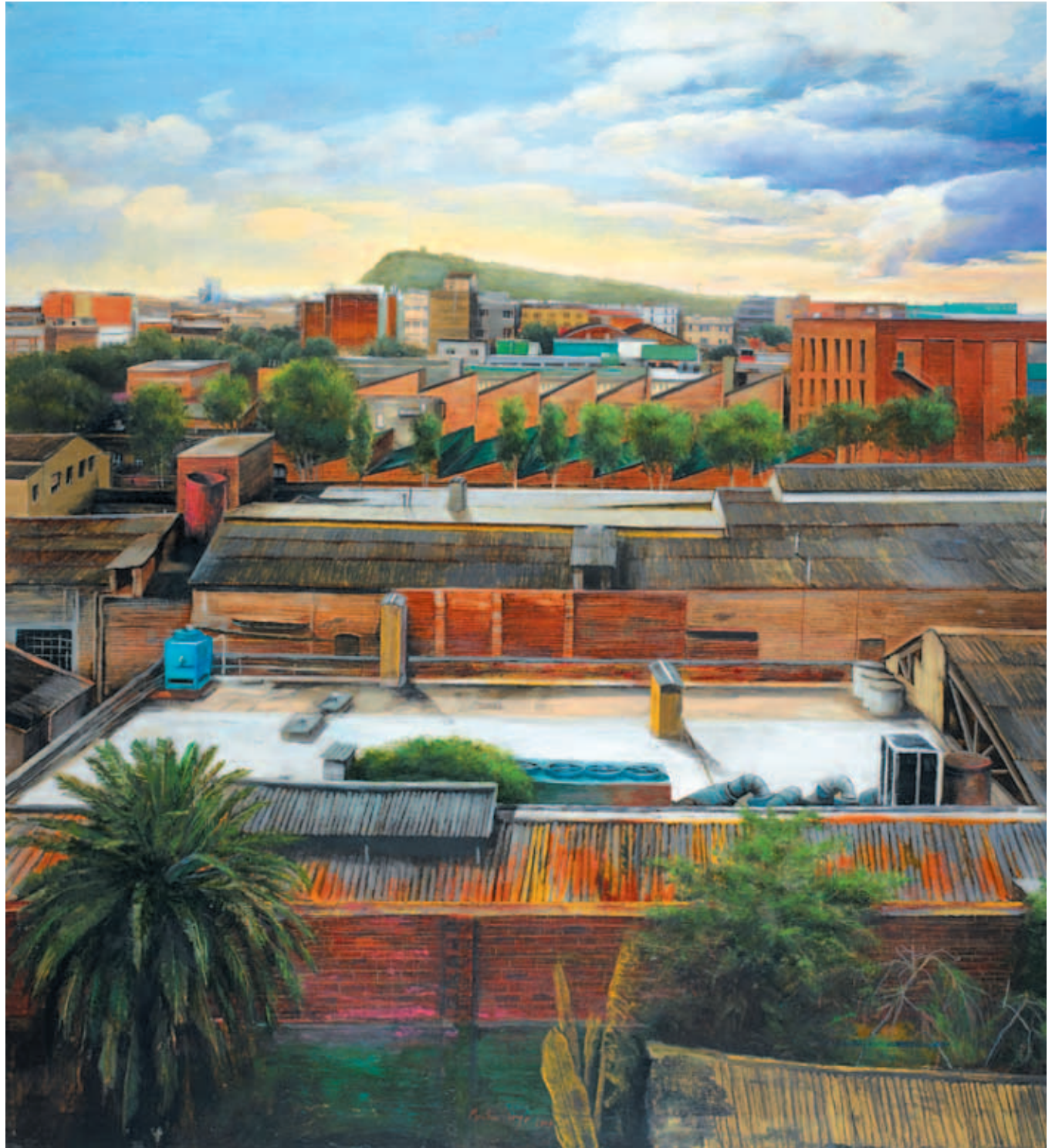

PATROCINADO POR

E
fecsa endesa



CADÈNCIES PER A UN ÚNIC PAISATGE

S'ALÇA EL MARGE SAULÓS RERE LA FÀBRICA.
UNA FIGURA NEGRA S'HI ABOCA.
ENTRE EL DESCOBRIDOR I L'AL·LUCINAT,
SE SITUA LA TRIA DEL MOT JUST.
DUES NAUS AMB TEULADA D'URALITA.
LA TASCA NO S'ATURA, I SERÀ BREU
AQUESTA NOVA INTENSITAT FINAL.
ALGUNS FANALS S'ENCENEN ABANS D'HORA.
ERA GRAN UN EXILI EN LA CERTESA
DE SABER QUE EL DEMÀ ÉS TAN PROBLEMÀTIC.

FELIU FORMOSA
Terrassa, Barri del s. XX
Darrere el vidre
Poesia 1972-2002
Barcelona 2004

